

韮山反射炉 世界文化遺産へ!

平成27年6月28日~7月8日、ドイツ・ボンで開かれる「第39回世界遺産委員会」で、韮山反射炉が「明治の日本の産業革命遺産」(8県23資産)の構成資産の一つとして世界文化遺産として正式登録される見通しです。

韮山反射炉は、金属を溶かして大砲などを製造するための溶鉱炉で、1854年から造られ1857年に完成しました。コークスなどを燃料として発生させた炎と熱をドーム状になった炉の天井に反射、一点に集中することによって鉄を溶かすことのできる千数百度の高温を作り上げました。この仕組みから「反射炉」と呼ばれます。反射炉を造ったのは、当時の韮山代官・江川太郎左衛門英龍(えがわたろうざえもんひでたつ)とその息子の英敏(ひでとし)です。完成した大砲は、外国船から江戸を防衛するために、大砲を備えるための台場も築造されました。(現在は2つの台場が史跡として保存されています)

〈伊豆の国市商工会の取り組み〉

韮山反射炉が世界文化遺産に登録されれば、その知名度は飛躍的に上がり、世界から注目されます。この機会に、伊豆の国市商工会では、韮山反射炉の名前を冠した「伊豆の国反射炉ブランド」を作り上げ、昨年からは市内事業所のオリジナル製品や企画・サービスをブランド認定し、事業振興に取り組んでいます。現在の登録数は118品で、今後も続々と認定品を登録する予定です。



江川英龍自画像(江川家蔵)

世界遺産登録の瞬間をみんなで 見届けよう!! パブリックビューイング in 韮山時代劇場 大ホール

〈世界文化遺産決定の瞬間を生中継〉

韮山反射炉世界文化遺産登録決定の瞬間を世界遺産委員会事務局が配信するライブ映像を会場内の大スクリーンに映し出します。登録決定後には、くす玉割及び万歳三唱等を行い、参加者一同で喜びを分かち合います。参加は20歳以上の方に限り、入場券が必要です。

〈パブリックビューイング〉

1. 日 時：平成27年7月3日(金) 午後8時から 最長で翌日午前2時ころまで
 - ※3日中に審議が終了しない場合、翌4日午後4時から再開
 2. 場 所：韮山時代劇場大ホール
 3. 参加者：市招待者150人、一般参加者約250人
- 〈問合せ先〉
 市役所 世界遺産推進課 TEL 055-948-1425

平成27年度分 伊豆の国市住宅新築及びリフォーム助成事業

伊豆の国市民が市内の業者(施工業者として登録している業者)を利用して、住宅関連工事(税込30万円以上)を行いその工事代金を支払った場合、施主に工事費の15%以内で、新築の場合は最高80万円を、リフォーム・増築等の場合は30万円を限度とし助成金が支給されます。(助成金は30万円までは市内限定使用商品券、残りは現金が支給されます。)

- ・事業規模 4,600万円
- ・助成金額 対象工事経費の15%



注意 工事の着工前の申請が必要です。
 着工後の申請は無効となりますのでご注意ください。

韮山反射炉世界遺産登録記念イベント

- 日 時 7月26日(日) 午前10時~午後5時まで
 会 場 伊豆の国市韮山文化センター (韮山時代劇場) 日だまり広場
 内 容 ・ステージ出演(市内各種団体)
 出 展 ・韮山反射炉応援団 (PRグッズ配布、ポロシャツ販売)
 ・伊豆の国反射炉ブランド
 ・伊豆箱根鉄道(株) ミニ電車(予定)
 企 画 ・鋳物教室、流しそうめん
 主 催 伊豆の国市及び韮山反射炉の世界遺産登録を支援する会(共催)
 ※イベント内容は何れも予定であり、変更されることがございます。詳細は市よりご案内がいたします。

大沢商工会長のコラム No.1 『安全な業務を』

今日(7月1日)は「国民安全の日」これは昭和35年5月の閣議で産業災害・交通事故・火災等の災害防止を図る為に制定され、現在の内閣府が実施しました。また暑さで気の弛みから事故が多く発生することなどの注意喚起として、「全国安全週間・7月1日~7日」が設けられています。そこで、今日は労働災害等についてみます。

労働災害とは労働者が業務中、負傷、死亡する災害のことを言います。通勤中の災害も含まれます。

・業務災害防止関係法
 業務災害の防止措置は、労働安全衛生法、就業時間制限は労働基準法に基づく年少者労働基準規則や女性労働基準規則に規定されています。過労死に関して、労働安全衛生法では規制はなく、労働基準法の労働時間規制が過労死防止の法制としています。

・業務災害発生時の責任
 業務災害が発生すると、労働者に対し療養費用や休業補償責任を負うことになります。しかし、労災保険に加入していると事業主は補償責任を免れます。

・通勤災害
 労働者の通勤による負傷、死亡を通勤災害と言います。通勤災害は、使用者に補償責任はありませんが、法改正により労災保険の適用が認められます。

・労災隠し
 労災が発生し労働者が死亡し、又は4日以上以上の休業したときは、報告書を労働基準監督署に提出しなければなりません。これを怠り違反した場合には、50万円以下の罰金に処されます。

厚生労働省の調査では、労災死傷者数が多いのは、飲食・小売や、製造業となっています。「労災隠し」が多いのは建設業です。原因は、イメージ低下、入札の指名停止となり公共工事に依存している場合には、死活問題になります。また、下請け業者は出入り禁止にされたり、保険料の負担の増加にもなります。

労災事故を起こすと本人はもとより、家族や会社そして仲間にも迷惑をかけることになります。雰囲気も暗くなり、事故を解決するためには莫大な手間と費用を費やすこととなります。

作業に着く時には、それぞれのルールが決められています。これを守っていれば事故は発生しない訳ですが、手抜きや手間を省いたりして結果オーライしていると、いつかは事故になります。同じ事故はそう多くありません。

過去の事故例を教訓にして、同種事故は絶対に起こさないようにしたいものです。

伊豆の国市商工会から研修会のお知らせ

新規課税事業者
 新規開業者向け

初めての消費税申告へ準備しよう! 「消費税のしくみ&転嫁対策」

講師 朝原 邦夫 氏 朝原労務会計事務所 所長(経営学博士・税理士)

日時 平成27年7月14日(火) 19:00~21:30

会 場：伊豆の国市商工会館(韮山本所) 2階 大会議室
 参加費：無 料
 持ち物：筆記用具、電卓
 申込み：伊豆の国市商工会 TEL055-949-3090

《セミナー内容》初心者・入門者レベル
 ☆基本を学習します☆
 1.消費税のしくみ&申告と納税における実務
 2.消費税の転嫁とは?



講演後質疑応答大歓迎
 (相談無料)

8/1
 (土)
 14:00~



「第66回 きにゃんね大仁夏祭り」

花火大会/19:45~20:30

恒例となりました8月1日の「きにゃんね大仁夏祭り」。大仁駅前商店街では商工会員による出店が盛大に並び、豪華景品が当たる大抽選会やステージイベントも行われます。また花火大会は打ち上げ総数なんと8000発!! 皆様お誘いあわせの上、是非ご来場ください!

- ・歩行者天国/14:00~/
- ・花火大会/19:45~20:30
- ・かわかんじょう/18:30~(神島橋上流100m)



夏祭り情報

- 8/3(月) 韮山狩野川まつり2015
- 8/4(火) 伊豆長岡温泉戦国花火大会



~参加方法~

7/31の折込チラシ、またはお楽しみ前売券についての引換券を当日抽選会とお引換えいたします。(14:30~本部にて)
 ☆お楽しみ前売券は7/11より石井米店、長屋書店、杉村百貨店、平井精肉店の4店舗にて1枚¥1,000(¥1,300分使えます)で販売。販売総数は100枚。売切れ次第終了。

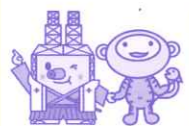

伊豆の国反射炉ブランドアンテナショップ 「反射炉屋」支店のご案内

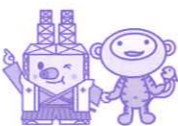

平成26年に伊豆の国市の地域の特産品などをブランド認定し、市内外へPRを始めた『伊豆の国反射炉ブランド』認定商品は現在52事業所、118品目まで増えています。葦山反射炉の世界文化遺産登録の話題により増加している観光客の方たちへの、PR、販売をしようと販売店も続々と増えております。今回は7月現在伊豆の国反射炉ブランドを購入出来る（近日OPENのショップを含む）事業所をご紹介します。



所在地は上記地図をご覧ください。

1.伊豆のへそ
みんなのHawaiians横

5月1日から好評販売中!!
営業時間：10：00～16：00
定休日：無休

2.蔵屋鳴沢
反射炉ピア直営
レストランにて販売

7月10日 おみやげ館をリニューアルOPEN!!
営業時間：10：00～14：30（月～木）
11：00～20：30（金）
10：00～20：30（土・日・祝）
定休日：無休

3.パノラマパーク

7月11日 2F売店をリニューアルOPEN!!
営業時間：9:00～17:30（冬季は17:00）
定休日：無休

伊豆の国反射炉ブランドの取扱希望や、お問合せは伊豆の国市商工会 本所まで。 TEL 055-949-3090

青年部主催講習会

若手経営者・後継者を中心に広く申込受付中！お気軽にご参加下さい。

「絆感謝運動」

破産者から成功者へ！
人生の大逆転劇を演じたスーパーコンサルタントによる…

「目標到達力構築セミナー」

講師：五島 宏明 氏（ヒロ・ポートナズ・オフィス代表）
内容：財務の基礎知識、目標到達への近道とは
日時：7月7日（火）19:00～21:00

受講料：無料（電卓をご持参下さい）
会場：伊豆の国市商工会本所（葦山）2階会議室
お問合せ：伊豆の国市商工会本所
Tel：055-949-3090 Fax：055-949-2740

毎年6月10日は「商工会の日」。1985年のこの日に全国商工会連合会が制定。1960年のこの日に「商工会組織等に関する法律」が施行されたことを記念して作られました。
毎年この日に全国の商工会青年部が一斉に「絆感謝運動」として地域の清掃活動を行っています。今年も世界遺産登録も間近な葦山反射炉の清掃を行いました。



《女性部》 今年はスカイツリー・お台場へ行ってきました 伊豆の国市商工会女性部



梅雨もつかの間、6月17日に女性部は東京スカイツリー・マダム・タッソー東京・フジテレビへ行ってきました。後でわかったことですが、なんと、都心は局地的に強い雨が降っていたということ。天気は女性部に味方してくれたのか、傘を開くことなく、無事に予定通りに伊豆の国市へ帰着しました。今回の研修旅行は、新体制のもと、部員間相互の交流、葦山反射炉の正式な世界遺産登録を心待ちにしている市民として、繋がりのあるお台場（フジテレビ）の球体展望室へ行き、現存する品川台場を見てきました。部員さん相互に親睦が図られたことでしょう。

花壇 環境美化活動の一環として ～夏の花壇の三地区の競演をご覧ください。～

長岡 湯がく公園前
葦山 反射炉入口交差点
南本区子も会の皆さんと一緒に



『伊豆の国市プレミアム付商品券』Wプレミアム協賛店一覧

No.	地区	名称	No.	地区	名称	No.	地区	名称
1	葦山	イシカワ電気	29	大仁	(有)杉村百貨店	57	長岡	(株)風間建築工房
2		(有)佳月園	30		ソフトバンク大仁	58		かばき水産
3		四季彩葉 しゃろう夢	31		田京スタンド	59		角屋ストアー
4		志げやま	32		(有)ダンケ	60		川端屋商店
5		(有)杉山自動車整備工場	33		チクマ 大仁店	61		小松家 八の坊
6		芹沢クリーニング	34		トカイリフレッシュ(株)	62		さかえや
7		(有)つづ美湯元園	35		ときわや食堂	63		(有)サトウ薬局
8		ツルミ理容美容室	36		ハンディ 大仁店	64		三楽の宿 さかや
9		(有)富岡輪船	37		ピュアハウス ワシントン	65		招福の宿 ぬびすや
10		ドルフィン	38		平野理容所	66		杉山商店
11	ばすた屋REB	39	ヘアサロンののやま	67	園田輪業			
12	パリエステsaya	40	みさわや	68	鰻屋 だいちゃん			
13	美容室びーぶる	41	眼鏡市場 大仁店	69	たからや洋品店			
14	(株)Fact&Co.	42	メガネのタニグチ 谷口時計店	70	谷口電気工業			
15	ベイスайдクラブ	43	メガネのバリミキ大仁店	71	ちよつきん&パーマひらの			
16	(株)マコ商会	44	(有)山口石材	72	土屋製畳 土屋銘茶			
17	メガネのツカモト	45	吉野屋綿店	73	ティーズツチャ			
18	(有)ヨゴサワ薬局	46	榎良酒倉庫宮内酒店	74	陶芸の宿 はなぶさ			
19	アオヤマ洋装店	47	レモンガス(株)	75	姫の湯荘			
20	Un Reve	48	あづまや旅館	76	二葉旅館			
21	いさぶや印刷工業(株)	49	(有)天野屋洋品店	77	ポッカデラベルタ			
22	大 (有)石井米店	50	長 (あやめ薬局)	78	松井酒店			
23	(有)伊豆植物園	51	(株)伊豆長岡 天坊	79	(資)町重商店			
24	伊豆とうふ 豆腐	52	(有)和泉屋	80	みずぐち			
25	ぬびすや商店	53	(有)植松商店	81	山崎商店			
26	仁 カルビー大仁店	54	岡 (旨味米処 梅屋)	82	与志富			
27	(株)家匠 セトサ	55	福理亭 小川家	83	渡辺憲二スタジオ			
28	サンティール&ラブリー アビタ大仁店	56	(株)カッパーゲート					



平成27年7月1日発売開始

『伊豆の国市 プレミアム付 商品券』

通常20%のプレミアが付いており大変お得な商品券ですが、左の表に記載されている事業所はさらにWプレミアムとして、各店独自のサービスや特典をご用意しております。紙面の関係上、Wプレミアムの内容までお伝えすることが出来ませんので、サービス内容については各店までお問合せいただくか、伊豆の国市プレミアム付商品券のチラシや商工会HPをご覧ください。商品券に関するお問合せは伊豆の国市商工会へ。

TEL 055-949-3090
FAX 055-949-2740

協賛店は7月1日現在の登録です。

センチュリー21 レディスゴルフ トーナメント2015

伊豆大仁カントリークラブ

7月24日(金) 予選
25日(土) 予選
26日(日) 決勝

特別前売券 各日共通券 (2枚綴り) **¥2,500** 商工会にて販売中!!
当日券 7/24(金) ¥2,000 7/25(土) ¥3,000 7/26(日) ¥3,000 ※当日ギャラリーゲートにて販売



センチュリー21レディス

6月14日(日)伊豆総合高校文化祭 〈湧郷祭〉に出展しました。

修善寺総合高校の「湧郷祭」で、伊豆の国市内の下記14の事業所が自社の製品などを展示、紹介しました。

土屋建材(株)	(株)尾崎組
(有)伊豆木材市場	(有)井川金型製作所
(有)伊豆プラ	フォーミング工業(株)
(株)TOSEI	青木木工
(有)エビナ工業	東芝テックソリューションサービス(株)
(有)一庭	(有)長岡生コンクリート
土屋建設(株)	(株)カッパーゲート

市内の事業所がどんな仕事をしているのか、生徒だけでなく、一般の人も多く訪れ、興味を示していました。